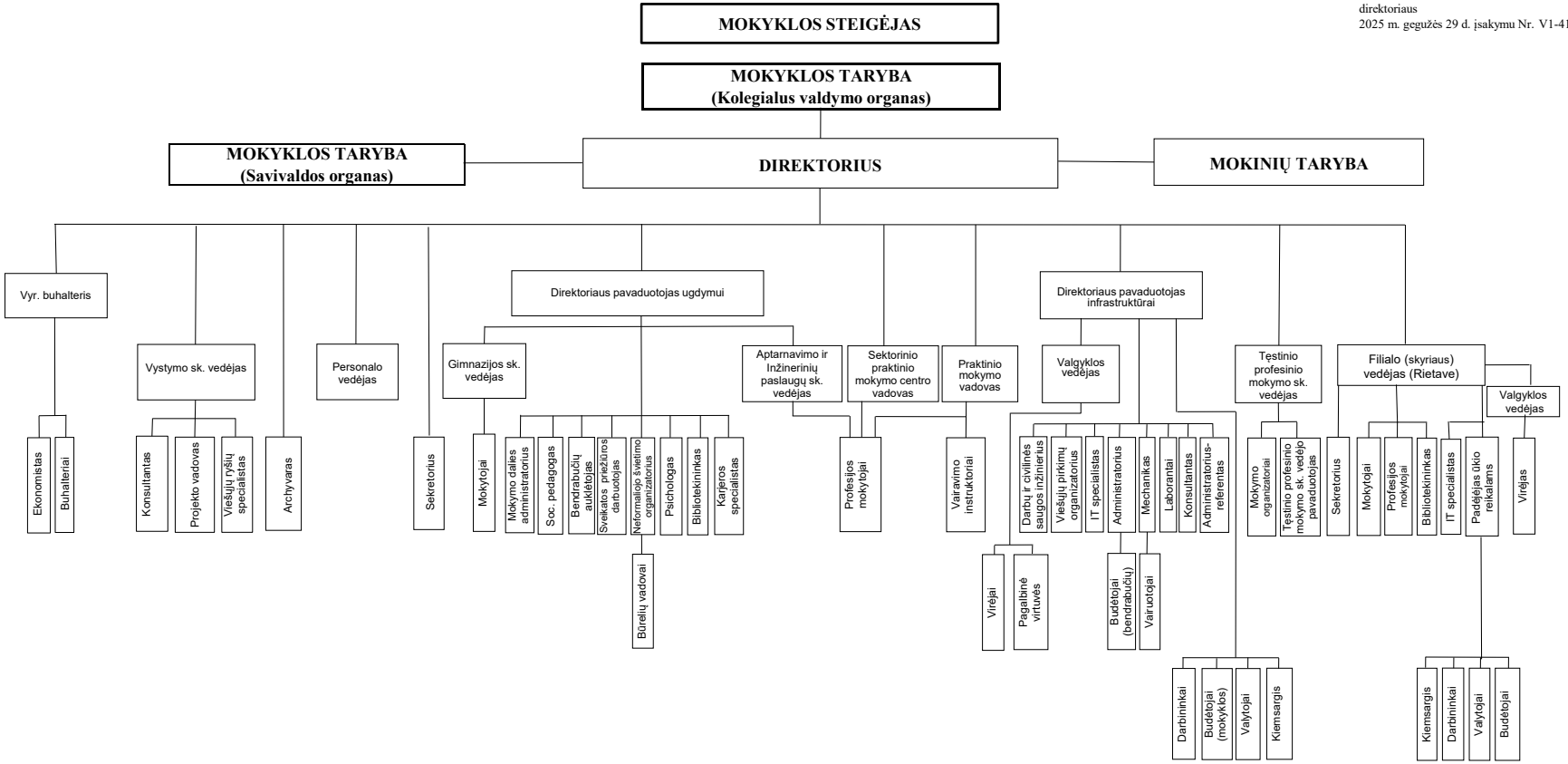PATVIRTINTA
Plungės technologijų ir verslo mokyklos
direktoriaus
2025 m. gegužės 29 d. įsakymu Nr. V1-41